

FICHA TÉCNICA REFERENCIAL DE PUNTO CRÍTICO PARA EL MANTENIMIENTO DE CAUCE, EN EL SECTOR DE NAVIDAD, DISTRITO DE PUERTO INCA, PROVINCIA DE PUERTO INCA, DEPARTAMENTO DE HUANUCO

FTR-MC-PREV N° 0347-2025-ANA-AAA.U-ALA.PU

PROPUESTA DE LA ACTIVIDAD: LIMPIEZA, DESCOLMATACIÓN Y CONFORMACIÓN DE BORDOS CON MATERIAL PROPIO DEL CAUCE DEL RIO SUNGARUYACU, EN EL SECTOR DE NAVIDAD, DISTRITO DE PUERTO INCA, PROVINCIA DE PUERTO INCA, DEPARTAMENTO DE HUANUCO

1. UBICACIÓN:

AAA ALA Fecha

1.1. Ubicación política

Departamento Provincia Distrito Sector

1.2. Ubicación hidrográfica

Unidad hidrográfica Cuerpo de agua

1.3. Ubicación geográfica - Coordenadas UTM (Datum: WGS 84)

	Inicial			Final			Margen	Observación
	Norte (Y):	Este (X):	Zona	Norte (Y):	Este (X):	Zona		
TRAMO 1	8,961,682.00 m	496,423.00 m	18L	8,962,442.99 m	496,320.89 m	18L	MD	

2.- EVALUACIÓN DE LA ZONA EXPUESTA A INUNDACIONES::

2.1.- TIPO DE PELIGRO

inundacion ☒ flujo de detritos ☐ erosion fluvial ☒

2.2. Nivel de Peligro

Alto ☐ Muy Alto ☒

2.3.- GEOLOGIA

En la carta geológica del Ingemmet, según la geología histórica y evolución tectónica la zona en intervención pertenece al Paleógeno de la era Cenozoico. Según su estratigrafía pertenece a la formación Chambira PN-ch del grupo Huayabamba P-hua, en el cual predominan mayormente areniscas grises con contenido de materia orgánica, intercalado con limoarcillas pardosas. Se ha verificado la presencia de limoarcillita blanquecina en la base, en la parte media limoarcillita rojiza y en la parte superior niveles de limoarcillita gris verdoso. Suprayaciendo a esta unidad se encuentra depósitos subrecientes compuestos por cantos rodados polimíticos ligeramente consolidados. Así mismo, se encontró un afloramiento de 7 m de espesor, masivo de arenisca con fracturas paralelas a la estratificación con presencia de nódulos de óxidos de areniscas. Los estratos se encuentran dispuestos en forma subhorizontales

Gravoso	5%	Arenas	25%	Limo y arcillas	70%
Gravoso(Mayores a 2 mm), Arenoso(2 mm - 0.1 mm) y Arcilloso(menores de 0.1 mm)					

Los tipos de materiales existentes en el cauce son: materia organica, limos, gravas, grandes cantidades de arcilla. No existen canteras de extracción de material de acarreo.

Geodinamica externa:

Lluvias:

En la zona de estudio la actividad pluvial, en condiciones normales afecta la zona en cuestion. Mas aun en eventos extraordinarios como el Fenómeno El Niño, la periodica intensidad pluvial causa daños debido al volumen de precipitaciones, la velocidad de escorrentía, superficie de drenaje y caudal de microcuencas.

Erosion Pluvial:

Se presenta en mayor o menor grado de intensidad a lo largo del rio SUNGARUYACU. Las principales causas de su ocurrencia son el incremento brusco de las escorrentías en cada temporada de lluvias, y las variaciones de su dinámica fluvial, trayendo consigo sedimentos y material flotante de aguas arriba. Por lo que, la erosión tiende afectar a las riberas naturales y artificiales.

No se ha presentado caída de rocas de los cerros según la inspeccion de campo y relatos de pobladores

Inundaciones:

Se tiene registro de inundaciones en el año 2022, trayendo considerables daños a los habitantes del sector NAVIDAD, ubicado a la margen derecha del río SUGARUYACU, inundación que causó pérdida de bienes materiales, destrucción de infraestructura vial, infraestructura hidráulica, desaparición de terrenos agrícolas en producción y de infraestructura de unidades productoras de servicios.

En los años 2021, también hubo desborde, afectando a viviendas y cultivos.

Existe erosión fluvial constante, por la crecida del río en épocas de avenidas.

2.4.- HIDROLOGÍA

No existe una estación pluviométrica que registra los caudales en épocas de avenida en el río SUGARUYACU. Por ende de acuerdo a la huella en el cauce del río y a los registros por los pobladores se puede inferir un caudal de máximas avenidas de 504 m³/s aproximadamente.

2.5.- ELEMENTOS EXPUESTOS:

DESCRIPCIÓN	CANT.	UNIDAD	COMENTARIO
01. POBLACION AFECTADA	572	Hab.	
02. VIVIENDAS EN RIESGO:	45	UNIDAD	
03. INSTITUCION EDUCATIVA:	2	UNIDAD	inicial y primaria
04. CENTROS DE SALUD	1	UNIDAD	establecimiento de salud sin internamiento
05. AREAS DE CULTIVO:	9.38	Ha.	cacao y platano mayormente
06. CABEZAS DE GANADO:	20		ganado de carne
07. INFRAESTRUCTURA DE RIEGO (Canal, Bocatoma, Reservorio, Otros)	0		
08. INFRAESTRUCTURA VIAL (Km)	0.596	Km	asfaltado
09. INFRAESTRUCTURA DE SERVICIOS (agua y saneamiento)	0		
10. INFRAESTRUCTURA ELECTRICA	0		
11. OTROS			

3.- PROPUESTA TECNICA:

3.1.- Actividades

Tipo	Unidad de medida	Cantidad	Descripción de la propuesta	Observaciones
LIMPIEZA Y DESCOLMATACIÓN	km	0.80	limpieza y descolmatación del cauce del río Sugaroyacu	
CONFORMACIÓN DE BORDOS CON MATERIAL PROPIO	Km	0.80	conformación de bordos con material propio en la margen derecha del río	
ELIMINACIÓN DE MATERIAL EXCEDENTE	m ³	0.00	eliminación de material excedente	

4.-ESQUEMA DE PROPUESTA TÉCNICA:

VISTA DE PERFIL

SECCIÓN TÍPICA DEL RÍO A DESCOLMATAR

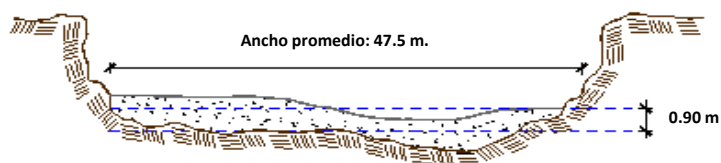

VISTA DE PLANTA

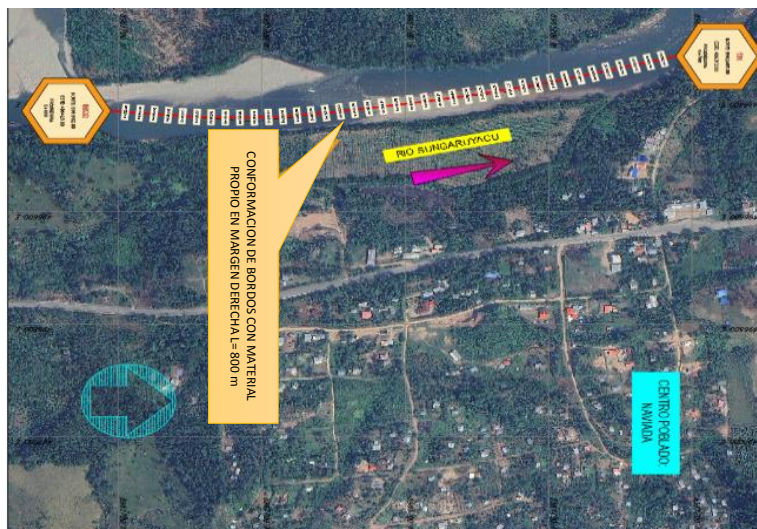

5.- IMAGEN SATELITAL DE ZONA VULNERABLE(GOOGLE EARTH)

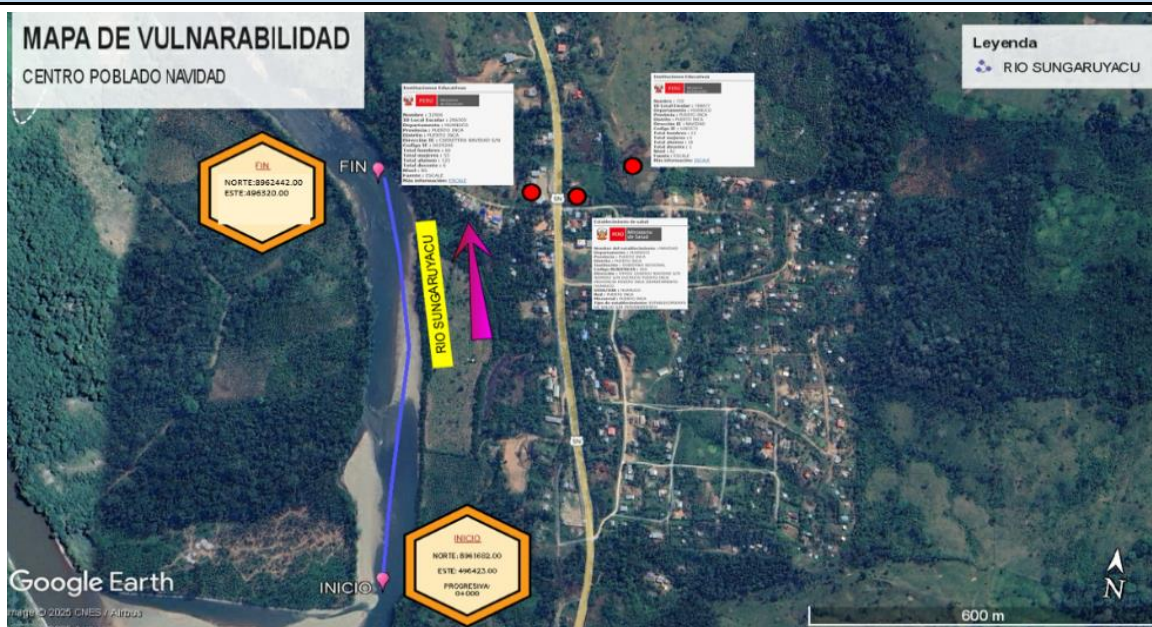

6. PANEL FOTOGRÁFICO DE ZONA VULNERABLE



7.- PRESUPUESTO ESTIMADO:

ITEM	DESCRIPCIÓN	UND.	METRADO	PRECIO S/.	PARCIAL S/.
LIMPIEZA Y DESCOLMATACIÓN, L=800.00 m					
1.00	OBRAS PROVISIONALES				4,590.49
1.01	CARTEL DE IDENTIFICACION DE LA ACTIVIDAD 3.60 x 4.80 m	und.	1.00	1,778.59	1,778.59
1.02	CASETA DE GUARDIANIA Y/O ALMACEN	m2	30.00	93.73	2,811.90
2.00	TRABAJOS PRELIMINARES				30,766.90
2.01	MOVILIZACION Y DESMOVILIZACION DE EQUIPOS Y MAQUINARIA	vje	2.00	10,021.59	20,043.18
2.02	RAMPAS DE ACCESO A LA ACTIVIDAD	m3	480.00	6.03	2,894.40
2.03	TRAZO Y REPLANTEO	Km	0.80	1,881.02	1,504.82
2.04	CONTROL TOPOGRAFICO	Km	0.80	2,830.63	2,264.50
2.05	DESUDIO DEL RIO	M	200.00	20.30	4,060.00
3.00	MOVIMIENTO DE TIERRAS				480,672.00
3.01	LIMPIEZA Y DESCOLMATACION DE CAUCE DE RIO	m3	30,400.00	7.33	222,832.00
3.02	CONFORMACION DE BORDOS CON MATERIAL PROPIO	m3	30,400.00	7.65	232,560.00
3.03	PERFILADO Y REFINE EN TALUD DE BORDOS	m2	6,400.00	3.95	25,280.00
3.04	ELIMINACION DE MATERIAL EXCEDENTE	m3	0.00	14.49	-
COSTO DIRECTO					516,029.39
GASTOS GENERALES (8%CD)					41,282.35
UTILIDAD (5%CD)					25,801.47
SUB TOTAL					583,113.21
IGV (18%)					104,960.38
TOTAL					688,073.58
SUPERVISIÓN (3%CD)					15,480.88
FICHA DEFINITIVA					10,000.00
PRESUPUESTO TOTAL					713,554.47

SON: SETECIENTOS TRECE MIL QUINIENTOS CINCUENTA Y CUATRO CON 48/100 SOLES

8.- CRONOGRAMA DE EJECUCIÓN

ITEM	ACTIVIDAD	UNID.	PLAZO DE EJECUCION (DÍAS)							
			MES 01				MES 2			
			I	II	III	IV	I	II	III	IV
1.00	LIMPIEZA Y DESCOLMATACIÓN, L=800.00 m									
01.01	OBRAS PROVISIONALES									
01.01.01	CARTEL DE IDENTIFICACION DE LA ACTIVIDAD 3.60 x 4.80 m	und								
01.02	OBRAS PRELIMINARES									
01.02.01	MOVILIZACION Y DESMOVILIZACION DE EQUIPOS Y MAQUINARIA	vje								
01.02.02	RAMPAS DE ACCESO A LA ACTIVIDAD	m3								
01.02.03	TRAZO Y REPLANTEO	km								
01.02.04	CONTROL TOPOGRAFICO	km								
01.03	MOVIMIENTO DE TIERRAS									
01.03.01	LIMPIEZA Y DESCOLMATACION DE CAUCE DE RIO	m3								
01.03.02	CONFORMACION DE BORDOS CON MATERIAL PROPIO	m3								
01.03.03	PERFILADO Y REFINE EN TALUD DE BORDOS	m2								
01.03.04	ELIMINACION DE MATERIAL EXCEDENTE	m3								

ACTIVIDADES A REALIZAR PARA EL CUMPLIMIENTO DE LA OBRA

ITEM	ACTIVIDADES	MES 1		MES 2	
		15	30	15	30
1	CONTRATACION				
2	EJECUCION				
3	SUPERVISION				
4	SEGUIMIENTO				
5	LIQUIDACION				

Fecha de elaboración de la ficha:

08/08/2025

NOTA :

* LA PRESENTE FICHA TÉCNICA REFERENCIAL DE PREVENCIÓN PARA LIMPIEZA, DESCOLMATACIÓN Y CONFORMACION DE BORDOS CON MATERIAL PROPIO EN CAUCES EN RÍOS Y QUEBRADAS, CONTIENE INFORMACION REFERENCIAL RESPECTO AL PRESUPUESTO, METRADOS, COSTOS UNITARIOS E INSUMOS; DEBIENDO SER LA FICHA TECNICA DEFINITIVA LA QUE ESTABLEZCA EL PRESUPUESTO DE LA ACTIVIDAD.

* LA PROPUESTA TECNICA ES REFERENCIAL Y PUEDE VARIAR DE ACUERDO AL ESTUDIO DE LA FICHA TECNICA DEFINITIVA

**PERÚ**Ministerio
de Desarrollo Agrario
y Riego**PRESUPUESTO REFERENCIAL DE LA ACTIVIDAD**

Presupuesto: LIMPIEZA, DESCOLMATACIÓN Y CONFORMACIÓN DE BORDOS CON MATERIAL PROPIO DEL CAUCE DEL RIO SUNGARROYACU, EN EL SECTOR DE NAVIDAD, DISTRITO DE PUERTO INCA, PROVINCIA DE PUERTO INCA, DEPARTAMENTO DE HUANUCO

Lugar: SECTOR DE NAVIDAD, DISTRITO DE PUERTO INCA, PROVINCIA DE PUERTO INCA, DEPARTAMENTO DE HUANUCO

Fecha : 08/08/2025

ITEM	DESCRIPCIÓN	UND.	METRADO	PRECIO S/.	PARCIAL S/.
LIMPIEZA Y DESCOLMATACIÓN, L=800.00 m					
1.00	OBRAS PROVISIONALES				4,590.49
1.01	CARTEL DE IDENTIFICACION DE LA ACTIVIDAD 3.60 x 4.80 m	und.	1.00	1,778.59	1,778.59
1.02	CASETA DE GUARDIANIA Y/O ALMACEN	m2	30.00	93.73	2,811.90
2.00	TRABAJO PRELIMINARES				30,766.90
2.01	MOVILIZACIÓN Y DESMOVILIZACIÓN DE EQUIPOS Y MAQUINARIA	vje	2.00	10,021.59	20,043.18
2.02	RAMPAS DE ACCESO A LA ACTIVIDAD	m3	480.00	6.03	2,894.40
2.03	TRAZO Y REPLANTEO	Km	0.80	1,881.02	1,504.82
2.04	CONTROL TOPOGRAFICO	Km	0.80	2,830.63	2,264.50
2.05	DESIVIO DEL RIO	M	200.00	20.30	4,060.00
3.00	MOVIMIENTO DE TIERRAS				480,672.00
3.01	LIMPIEZA Y DESCOLMATACION DE CAUCE DE RIO	m3	30,400.00	7.33	222,832.00
3.02	CONFORMACION DE BORDOS CON MATERIAL PROPIO	m3	30,400.00	7.65	232,560.00
3.03	PERFILADO Y REFINE EN TALUD DE BORDOS	m2	6,400.00	3.95	25,280.00
3.04	ELIMINACION DE MATERIAL EXCEDENTE	m3	0.00	14.49	-

COSTO DIRECTO	516,029.39
GASTOS GENERALES (8%CD)	41,282.35
UTILIDAD (5%CD)	25,801.47
SUB TOTAL	583,113.21
IGV (18%)	104,960.38
TOTAL	688,073.58
SUPERVISIÓN (3%CD)	15,480.88
FICHA DEFINITIVA	10,000.00
PRESUPUESTO TOTAL	713,554.47

SON: SETECIENTOS TRECE MIL QUINIENTOS CINCUENTA Y CUATRO CON 48/100 SOLES

NOTA: EL PRESUPUESTO ES REFERENCIAL, DEBIENDO SER LA FICHA TECNICA DEFINITIVA LA QUE ESTABLEZCA EL PRESUPUESTO FINAL DE LA ACTIVIDAD U OBRA



Firmado digitalmente por
PEREA SANCHEZ Teobaldo FAU
20520711865 hard
Motivo: Soy el autor del
documento

Profesional de la ALA que ha elaborado
la ficha técnica referencial



Firmado digitalmente por
OSORIO CAJACURI Hensin
Fernando FAU 20520711865
hard
Motivo: Soy el autor del
documento

Administrador de La
Administración Local Del Agua

PLANILLA GENERAL DE METRADOS REFERENCIAL DE LA ACTIVIDAD

Proyecto: LIMPIEZA, DESCOLMATACIÓN Y CONFORMACIÓN DE BORDOS CON MATERIAL PROPIO DEL CAUCE DEL RIO SUNGARROYACU, EN EL SECTOR DE NAVIDAD, DISTRITO DE PUERTO INCA, PROVINCIA DE PUERTO INCA, DEPARTAMENTO DE HUANUCO

Ubicación: SECTOR DE NAVIDAD, DISTRITO DE PUERTO INCA, PROVINCIA DE PUERTO INCA, DEPARTAMENTO DE HUANUCO

Fecha : 08/08/2025

Item	Descripción	Unid.	Nro veces	Dimensiones			Parcial	Total
				Largo	Ancho	Altura		
LIMPIEZA Y DESCOLMATACIÓN, L=800.00 m								
1.00	TRABAJOS PROVISIONALES							
1.01	CARTEL DE IDENTIFICACION DE LA ACTIVIDAD 3.60 x 4.80 m	und.	1.00				1.00	1.00
1.02	CASETA DE GUARDIANIA Y/O ALMACEN	m2	1.00	6.00	5.00		30.00	30.00
2.00	TRABAJOS PRELIMINARES							
2.01	MOVILIZACION Y DESMOVILIZACION DE EQUIPOS Y MAQUINARIA	vje	2.00				2.00	2.00
2.02	RAMPAS DE ACCESO A LA ACTIVIDAD	m3						480.00
			2.00	15.00	4.00	4.00	240.00	
2.03	TRAZO Y REPLANTEO	Km	1.00				0.80	0.80
	Descolmatacion			800.00				
	Enrocado			0.00				
2.04	CONTROL TOPOGRAFICO	KM	1.00	800.00			0.80	0.80
	Descolmatacion			800.00				
	Enrocado			0.00				
2.05	DESVIO DEL RIO	M	1.00	200.00	1.00		200.00	200.00
1.03	MOVIMIENTO DE TIERRAS							
01.03.01	LIMPIEZA Y DESCOLMATACIÓN DEL CAUCE	m3	1.00	800.0	47.50	0.80	30,400.00	30,400.00
01.03.02	CONFORMACIÓN DE BORDOS CON MATERIAL PROPIO	m3	1.00	800.0	7.20	5.28	30,400.00	30,400.00
01.03.03	PERFILADO Y REFINE EN TALUD DE BORDOS	m2	1.00	800.0	8.00		6,400.00	6,400.00
01.03.04	ELIMINACIÓN DE MATERIAL EXCEDENTE	m3	1.00	esp =	10%		0.00	0.00

DIMENSIONES DE

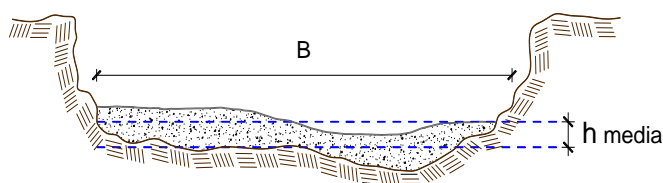

h media = 0.90 m
 B = 47.5 m

NOTA: LOS METRADOS SON REFERENCIALES, DEBIENDO SER LA FICHA TECNICA DEFINITIVA LA QUE ESTABLEZCA LOS VALORES FINALES, DE ACUERDO AL PLANTEAMIENTO ESTRUCTURAL



Análisis de precios unitarios Referencial de la Actividad

LIMPIEZA, DESCOLMATACIÓN Y CONFORMACIÓN DE BORDOS CON MATERIAL PROPIO DEL CAUCE DEL RIO SUNGARROYACU, EN EL SECTOR DE NAVIDAD, DISTRITO DE PUERTO INCA, PROVINCIA DE PUERTO INCA, DEPARTAMENTO DE HUANUCO

Partida	01.01	CASETA DE GUARDIANIA Y/O ALMACEN				
Rendimiento	m2/DIA	20.0000	EQ. 20.0000	Costo unitario directo por : m2		93.73
Código	Descripción Recurso	Unidad	Cuadrilla	Cantidad	Precio S/.	Parcial S/.
Mano de Obra						
0101010003	OPERARIO	hh	1.0000	0.4000	28.46	11.38
0101010004	OFICIAL	hh	1.0000	0.4000	22.40	8.96
0101010005	PEON	hh	1.0000	0.4000	20.29	8.12
						28.46
Materiales						
02041200010005	CLAVOS PARA MADERA CON CABEZA D	kg		0.2500	7.25	1.81
0204180008	CALAMINA GALVANIZADA e=0.14 mm	m2		0.8000	9.60	7.68
0231010001	MADERA TORNILLO	p2		6.0000	7.00	42.00
02310500010007	TRIPLAY LUPUNA E= 6 mm	m2		0.7500	17.24	12.93
						64.42
Equipos						
0301010006	HERRAMIENTAS MANUALES	%mo		3.0000	28.46	0.85
						0.85
Partida	01.02	CARTEL DE IDENTIFICACION DE ACTIVIDAD				
Rendimiento	und/DIA	1.0000	EQ. 1.0000	Costo unitario directo por : und		1,778.59
Código	Descripción Recurso	Unidad	Cuadrilla	Cantidad	Precio S/.	Parcial S/.
Mano de Obra						
0101010003	OPERARIO	hh	1.0000	8.0000	28.46	227.68
0101010005	PEON	hh	2.0000	16.0000	20.29	324.64
						552.32
Materiales						
02041200010009	CLAVOS PARA MADERA CON CABEZA D	kg		2.0000	7.25	14.50
0207030001	HORMIGON	m3		0.4800	40.00	19.20
0213010001	CEMENTO PORTLAND TIPO I (42.5 kg)	bol		1.2000	30.00	36.00
0231010001	MADERA TORNILLO	p2		70.0000	7.00	490.00
02901500260004	GIGANTOGRAFIA SEGUN DISEÑO	und		1.0000	650.00	650.00
						1,209.70
Equipos						
0301010006	HERRAMIENTAS MANUALES	%mo		3.0000	552.32	16.57
						16.57



Firmado digitalmente
por PEREA SANCHEZ
Teobaldo FAU
20520711865 hard
Motivo: Soy el autor
del documento

Profesional de la ALA que ha elaborado
la ficha técnica referencial



Firmado digitalmente por
OSORIO CAJACURI Hensin
Fernando FAU 20520711865
hard
Motivo: Soy el autor del
documento

Administrador de La
Administración Local Del Agua



Partida	02.01	MOVILIZACION Y DESMOVILIZACION DE MAQUINARIAS Y EQUIPOS				
Rendimiento	glb/DIA	1.0000	EQ. 1.0000	Costo unitario directo por : glb		10,021.59
Código	Descripción Recurso	Unidad	Cuadrilla	Cantidad	Precio S/.	Parcial S/.
Mano de Obra						
0101010005	PEON	hh	6.0000	48.0000	20.29	973.92
						973.92
Equipos						
0301010006	HERRAMIENTAS MANUALES	%mo		3.0000	973.92	29.22
03012200010004	CAMION PLATAFORMA 4 x 6 300 HP 19 i	hm	0.7500	6.0000	452.00	2,712.00
0301220011	CAMION SEMI TRAYLER 6 x4 330 HP 35 T	hm	1.8750	15.0000	420.43	6,306.45
						9,047.67
Partida	02.03	RAMPAS DE ACCESO A LA ACTIVIDAD				
Rendimiento	m3/DIA	1,000.0000	EQ. 1,000.0000	Costo unitario directo por : m3		6.03
Código	Descripción Recurso	Unidad	Cuadrilla	Cantidad	Precio S/.	Parcial S/.
Mano de Obra						
0101010005	PEON	hh	1.0000	0.0080	20.29	0.16
0101010010	OFICIAL (CONTROLADOR)	hh	0.1000	0.0008	22.40	0.02
						0.18
Equipos						
0301010006	HERRAMIENTAS MANUALES	%mo		3.0000	0.18	0.01
03011800020002	TRACTOR DE ORUGAS DE 300-330 HP	hm	1.0000	0.0080	729.50	5.84
						5.85
Partida	02.04	TRAZO Y REPLANTEO				
Rendimiento	km/DIA	0.5000	EQ. 0.5000	Costo unitario directo por : km		1,881.02
Código	Descripción Recurso	Unidad	Cuadrilla	Cantidad	Precio S/.	Parcial S/.
Mano de Obra						
0101010003	OPERARIO	hh	0.1000	1.6000	28.46	45.54
0101010005	PEON	hh	0.5000	8.0000	20.29	162.32
0101030000	TOPOGRAFO	hh	1.0000	16.0000	29.42	470.72
01010300030003	AYUDANTE DE TOPOGRAFIA	hh	0.5000	8.0000	22.40	179.20
						857.78
Materiales						
02040300010043	FIERRO 3/8"	var		0.5000	22.30	11.15
0213010001	CEMENTO PORTLAND TIPO I (42.5 kg)	bol		3.6000	30.00	108.00
02130300010003	YESO BOLSA 25 kg	bol		3.0000	20.00	60.00
0231040001	ESTACAS DE MADERA	und		50.0000	4.65	232.50
0240020001	PINTURA ESMALTE	gal		0.3500	60.17	21.06
						432.71
Equipos						
0301000014	MIRAS	día	2.0000	4.0000	17.36	69.44
0301000015	JALONES	día	4.0000	8.0000	14.96	119.68
0301000022	ESTACION TOTAL	he	1.0000	16.0000	23.48	375.68
0301010006	HERRAMIENTAS MANUALES	%mo		3.0000	857.78	25.73
						590.53



Firmado digitalmente
por PEREA SANCHEZ
Teobaldo FAU
20520711865 hard
Motivo: Soy el autor del documento

Profesional de la ALA que ha elaborado
la ficha técnica referencial



Firmado digitalmente por
OSORIO CAJACURI Hensin
Fernando FAU 20520711865
hard
Motivo: Soy el autor del documento

Administración de La
Administración Local Del Agua



Partida **02.05** **CONTROL TOPOGRAFICO**

Rendimiento **km/DIA** **0.2000** EQ. **0.2000** Costo unitario directo por : km **2,830.63**

Código	Descripción Recurso	Unidad	Cuadrilla	Cantidad	Precio S/.	Parcial S/.
Mano de Obra						
0101010004	OFICIAL	hh	0.1000	4.0000	22.40	89.60
0101010005	PEON	hh	0.5000	20.0000	20.29	405.80
0101030000	TOPOGRAFO	hh	1.0000	40.0000	29.42	1,176.80
01010300030003	AYUDANTE DE TOPOGRAFIA	hh	0.2500	10.0000	22.40	224.00
						1,896.20
Materiales						
02130300010003	YESO BOLSA 25 kg	bol		3.0000	20.00	60.00
0231040001	ESTACAS DE MADERA	und		50.0000	4.65	232.50
0240020001	PINTURA ESMALTE	gal		0.2500	60.17	15.04
						307.54
Equipos						
0301000023	NIVEL TOPOGRAFICO	hm	1.0000	40.0000	14.25	570.00
0301010006	HERRAMIENTAS MANUALES	%mo		3.0000	1,896.20	56.89
						626.89

Partida **02.06** **DESVIO DE CAUCE DE RIO**

Rendimiento **m/DIA** **320.0000** EQ. **320.0000** Costo unitario directo por : m **20.30**

Código	Descripción Recurso	Unidad	Cuadrilla	Cantidad	Precio S/.	Parcial S/.
Mano de Obra						
0101010003	OPERARIO	hh	1.0000	0.0250	28.46	0.71
0101010004	OFICIAL	hh	0.5000	0.0125	22.40	0.28
0101010005	PEON	hh	2.0000	0.0500	20.29	1.01
						2.00
Equipos						
0301010006	HERRAMIENTAS MANUALES	%mo		3.0000	2.00	0.06
03011800020002	TRACTOR DE ORUGAS DE 300-330 HP	hm	1.0000	0.0250	729.50	18.24
						18.30

Partida **03.01** **LIMPIEZA Y DESCOLMATACIÓN DE CAUCE DE RIO**

Rendimiento **m3/DIA** **850.0000** EQ. **850.0000** Costo unitario directo por : m3 **7.33**

Código	Descripción Recurso	Unidad	Cuadrilla	Cantidad	Precio S/.	Parcial S/.
Mano de Obra						
0101010003	OPERARIO	hh	1.0000	0.0094	28.46	0.27
0101010005	PEON	hh	1.0000	0.0094	20.29	0.19
						0.46
Equipos						
0301010006	HERRAMIENTAS MANUALES	%mo		3.0000	0.46	0.01
03011800020002	TRACTOR DE ORUGAS DE 300-330 HP	hm	1.0000	0.0094	729.50	6.86
						6.87



Firmado digitalmente
por PEREA SANCHEZ
Teobaldo FAU
20520711865 hard
Motivo: Soy el autor del
documento

Profesional de la ALA que ha elaborado
la ficha técnica referencial



Firmado digitalmente por
OSORIO CAJACURI Hensin
Fernando FAU 20520711865
hard
Motivo: Soy el autor del
documento

Administrador de La
Administración Local Del Agua



Partida	03.02	CONFORMACION DE BORDOS C/ MAQUINARIA CON MATERIAL PROPIO				
Rendimiento	m3/DIA	810.0000	EQ. 810.0000	Costo unitario directo por : m3	7.65	
Código	Descripción Recurso	Unidad	Cuadrilla	Cantidad	Precio S/.	Parcial S/.
Mano de Obra						
0101010005	PEON	hh	1.0000	0.0099	20.29	0.20
0101010010	OFICIAL (CONTROLADOR)	hh	1.0000	0.0099	22.40	0.22
						0.42
Equipos						
0301010006	HERRAMIENTAS MANUALES	%mo		3.0000	0.42	0.01
03011800020002	TRACTOR DE ORUGAS DE 300-330 HP	hm	1.0000	0.0099	729.50	7.22
						7.23
Partida	03.04	PERFILADO Y REFINE EN TALUD DE BORDOS				
Rendimiento	m2/DIA	1,200.0000	EQ. 1,200.0000	Costo unitario directo por : m2	3.95	
Código	Descripción Recurso	Unidad	Cuadrilla	Cantidad	Precio S/.	Parcial S/.
Mano de Obra						
0101010004	OFICIAL	hh	1.0000	0.0067	22.40	0.15
0101010005	PEON	hh	2.0000	0.0133	20.29	0.27
						0.42
Equipos						
0301010006	HERRAMIENTAS MANUALES	%mo		3.0000	0.42	0.01
03011700010007	EXCAVADORA SOBRE ORUGAS 170 - 251	hm	1.0000	0.0067	525.13	3.52
						3.53
Partida	03.05	ELIMINACION DE MATERIAL EXCEDENTE				
Rendimiento	m3/DIA	1,200.0000	EQ. 1,200.0000	Costo unitario directo por : m3	14.49	
Código	Descripción Recurso	Unidad	Cuadrilla	Cantidad	Precio S/.	Parcial S/.
Mano de Obra						
0101010005	PEON	hh	1.0000	0.0067	20.29	0.14
0101010010	OFICIAL (CONTROLADOR)	hh	0.1000	0.0007	22.40	0.02
						0.16
Equipos						
03011600010005	CARGADOR SOBRE LLANTAS DE 200 - 2:	hm	1.0000	0.0067	399.70	2.68
0301220010	CAMION VOLQUETE 6 x 4 330HP15 M3	hm	4.0000	0.0267	436.20	11.65
						14.33

NOTA: LOS ANALISIS DE COSTOS UNITARIOS SON REFERENCIALES, DEBIENDO SER LA FICHA TECNICA DEFINITIVA LA QUE DETERMINE LOS COSTOS UNITARIOS FINALES



Firmado digitalmente
por PEREA SANCHEZ
Teobaldo FAU
20520711865 hard
Motivo: Soy el autor
del documento

Profesional de la ALA que ha elaborado
la ficha técnica referencial



Firmado digitalmente por
OSORIO CAJACURI Hensin
Fernando FAU 20520711865
hard
Motivo: Soy el autor del
documento

Administrador de La
Administración Local Del Agua



Precios y cantidades de recursos requeridos por propuesta referencial

Actividad: LIMPIEZA, DESCOLMATACIÓN Y CONFORMACIÓN DE BORDOS CON MATERIAL PROPIO DEL CAUCE DEL RIO SINGAROYACU, EN EL SECTOR DE NAVIDAD, DISTRITO DE PUERTO INCA, PROVINCIA DE PUERTO INCA, DEPARTAMENTO DE HUANUCO

Fecha: 08/08/2025

Lugar: SECTOR DE NAVIDAD, DISTRITO DE PUERTO INCA, PROVINCIA DE PUERTO INCA, DEPARTAMENTO DE HUANUCO

Código	Recurso	Unidad	Cantidad	Precio S/.	Parcial S/.
MANO DE OBRA					
0101010003	OPERARIO	hh	312.0400	28.46	8,880.66
0101010004	OFICIAL	hh	60.5800	22.40	1,356.99
0101010005	PEON	hh	832.0800	20.29	16,882.90
0101010010	OFICIAL (CONTROLADOR)	hh	301.3438	22.40	6,750.10
0101030000	TOPOGRAFO	hh	44.8000	29.42	1,318.02
01010300030003	AYUDANTE DE TOPOGRAFIA	hh	14.4000	22.40	322.56
					35,511.23
MATERIALES					
02040300010043	FIERRO 3/8"	var	0.4000	22.30	8.92
02041200010005	CLAVOS PARA MADERA CON CABEZA DE 3"	kg	7.5000	7.25	54.38
02041200010009	CLAVOS PARA MADERA CON CABEZA DE 2" A 4"	kg	2.0000	7.25	14.50
0204180008	CALAMINA GALVANIZADA e=0.14 mm	m2	24.0000	9.60	230.40
0207030001	HORMIGON	m3	0.4800	40.00	19.20
0213010001	CEMENTO PORTLAND TIPO I (42.5 kg)	bol	4.0800	30.00	122.40
02130300010003	YESO BOLSA 25 kg	bol	4.8000	20.00	96.00
0231010001	MADERA TORNILLO	p2	250.0000	7.00	1,750.00
0231040001	ESTACAS DE MADERA	und	80.0000	4.65	372.00
02310500010007	TRIPLAY LUPUNA E= 6 mm	m2	22.5000	17.24	387.90
0240020001	PINTURA ESMALTE	gal	0.4800	60.17	28.88
02901500260004	GIGANTOGRAFIA SEGUN DISEÑO	und	1.0000	650.00	650.00
					3,734.58
EQUIPOS					
0301000014	MIRAS	día	3.2000	17.36	55.55
0301000015	JALONES	día	6.4000	14.96	95.74
0301000022	ESTACION TOTAL	he	12.8000	23.48	300.54
0301000023	NIVEL TOPOGRAFICO	hm	32.0000	14.25	456.00
0301010006	HERRAMIENTAS MANUALES	%mo			860.26
03011700010007	EXCAVADORA SOBRE ORUGAS 170 - 250 HP 1	hm	42.8800	525.13	22,517.57
03011800020002	TRACTOR DE ORUGAS DE 300-330 HP	hm	595.5600	729.50	434,461.02
03012200010004	CAMION PLATAFORMA 4 x 6 300 HP 19 tn	hm	12.0000	452.00	5,424.00
0301220011	CAMION SEMI TRAYLER 6 x4 330 HP 35 TN	hm	30.0000	420.43	12,612.90
					476,783.58
Total				S/.	516,029.39

NOTA: LOS INSUMOS SON REFERENCIALES, DEBIENDO SER LA FICHA TECNICA DEFINITIVA LA QUE DETERMINE LOS INSUMOS FINALES



Firmado digitalmente por PEREA SANCHEZ
Teobaldo FAU 20520711865 hard
Motivo: Soy el autor del documento

Profesional de la ALA que ha elaborado
la ficha técnica referencial



Firmado digitalmente por OSORIO
CAJACURI Hensin Fernando FAU
20520711865 hard
Motivo: Soy el autor del documento

Administrador de La
Administración Local Del Agua



C R O N O G R A M A

**LIMPIEZA, DESCOLMATACIÓN Y CONFORMACIÓN DE BORDOS CON MATERIAL PROPIO DEL CAUCE DEL RIO
SUNGAROYACU, EN EL SECTOR DE NAVIDAD, DISTRITO DE PUERTO INCA, PROVINCIA DE PUERTO INCA,
DEPARTAMENTO DE HUANUCO**

Fecha : 08/08/2025

ITEM	ACTIVIDAD	UNID.	PLAZO DE EJECUCION (DÍAS)							
			MES 01				MES 2			
			I	II	III	IV	I	II	III	IV
1.00	LIMPIEZA Y DESCOLMATACIÓN, L=800.00 m									
01.01	OBRAS PROVISIONALES									
01.01.01	CARTEL DE IDENTIFICACION DE LA ACTIVIDAD 3.60 x 4.80 m	und	■							
01.02	OBRAS PRELIMINARES									
01.02.01	MOVILIZACION Y DESMOVILIZACION DE EQUIPOS Y MAQUINARIA	vje	■							■
01.02.02	RAMPAS DE ACCESO A LA ACTIVIDAD	m3	■							
01.02.03	TRAZO Y REPLANTEO	km	■							
01.02.04	CONTROL TOPOGRAFICO	km								
01.03	MOVIMIENTO DE TIERRAS									
01.03.01	LIMPIEZA Y DESCOLMATACION DE CAUCE DE RIO	m3								
01.03.02	CONFORMACION DE BORDOS CON MATERIAL PROPIO	m3								
01.03.03	PERFILADO Y REFINE EN TALUD DE BORDOS	m2								
01.03.04	ELIMINACION DE MATERIAL EXCEDENTE	m3								



Firmado digitalmente
por PEREA SANCHEZ
Teobaldo FAU
20520711865 hard
Motivo: Soy el autor
del documento

Profesional de la ALA que ha elaborado
la ficha técnica referencial



Firmado digitalmente por OSORIO
CAJACURI Hensin Fernando FAU
20520711865 hard
Motivo: Soy el autor del documento

Administrador de La
Administración Local Del Agua